



ที่ ขร ๐๐๑๙.๓/ ๓๘๕๓

ศาลากลางจังหวัดเชียงราย

ถนนแม่ฟ้าหลวง ขร ๕๗๑๐๐

๑๕ กุมภาพันธ์ ๒๕๖๗

เรื่อง โครงการบ้านห่วงใยจากใจ GLO ประจำปี ๒๕๖๖

เรียน นายอำเภอพญาเม็งราย

สิ่งที่ส่งมาด้วย ๑. รายชื่อครัวเรือนที่ได้รับการสนับสนุนงบประมาณ จำนวน ๑ ฉบับ
๒. แนวทางการดำเนินงานโครงการบ้านห่วงใยจากใจ GLO ประจำปี ๒๕๖๖ จำนวน ๑ ชุด
๓. แบบ пр.๔ пр.๕ пр.๖ จำนวน ๑ ชุด
๔. แบบป้ายสัญลักษณ์ หรือโลโก้สำนักงานกินแบ่งรัฐบาล จำนวน ๑ ฉบับ
๕. แบบรายงานผลการดำเนินงานโครงการฯ จำนวน ๑ ฉบับ

ด้วย สำนักงานสลากกินแบ่งรัฐบาลร่วมกับกรมการพัฒนาชุมชน ได้จัดทำโครงการบ้านห่วงใยจากใจ GLO ประจำปี ๒๕๖๖ โดยมีวัตถุประสงค์เพื่อจัดสร้างบ้านให้กับประชาชนที่มีบ้านพักอาศัยไม่มั่นคงถาวร เพื่อแก้ปัญหาความเดือดร้อนของประชาชนในระบบ TPMAP จำนวน ๘๔ หลัง ๆ ละ ๒๐๐,๐๐๐ บาท รวมเป็นเงินทั้งสิ้น ๑๖,๘๐๐,๐๐๐ บาท (สิบหกล้านบาทถ้วน) และได้สนับสนุนงบประมาณในการดำเนินการตามโครงการดังกล่าวให้จังหวัดเชียงราย จำนวน ๑ หลัง รวมเป็นเงินทั้งสิ้น ๒๐๐,๐๐๐ บาท (สองแสนบาทถ้วน) ซึ่งอยู่ในพื้นที่อำเภอพญาเม็งราย

ในการนี้ จังหวัดเชียงราย ขอให้อำเภอมอบหมายสำนักงานพัฒนาชุมชนอำเภอ ดำเนินการ ดังนี้

๑. ดำเนินการขับเคลื่อนโครงการบ้านห่วงใยจากใจ GLO ประจำปี ๒๕๖๖ ตามแนวทางการดำเนินงานโครงการฯ (สิ่งที่ส่งมาด้วย ๑)
 ๒. จัดทำแผนการดำเนินโครงการฯ ให้จังหวัดทราบ ตั้งแต่เริ่มโครงการฯ จนถึงแล้วเสร็จ
 ๓. รายงานผลการดำเนินงานโครงการฯ ตามแบบรายงานฯ (สิ่งที่ส่งมาด้วย ๕) ให้จังหวัดทราบ ครั้งที่ ๑ ภายในวันที่ ๑๙ กุมภาพันธ์ ๒๕๖๖ และครั้งต่อไป ทุกวันที่ ๑๐ ของทุกเดือน จนกว่าจะดำเนินการฯ แล้วเสร็จ
- จึงเรียนมาเพื่อพิจารณาดำเนินการ

ขอแสดงความนับถือ

(นายวิทยา ชุมภูคำ)

พัฒนาการจังหวัด ปฏิบัติราชการแทน

ผู้ว่าราชการจังหวัดเชียงราย

สำนักงานพัฒนาชุมชนจังหวัด

กลุ่มงานสารสนเทศการพัฒนาชุมชน

โทร. ๐-๕๓๑๗-๗๓๕๐

ข้อมูลครัวเรือนที่เข้าร่วมโครงการบ้านห่วงใย จากใจ GLO ประจำปี ๒๕๖๖

จังหวัด เชียงราย

ข้อมูลครัวเรือนเป้าหมาย

๑. ชื่อ-สกุล นายศรีจันทร์ ชื่อสกุล ชื่อสกุล

๒. ที่อยู่ ๔๑๕ หมู่ที่ ๑๐ ตำบลเมืองราย อำเภอพญาเม็งราย จังหวัดเชียงราย

๓. อาชีพ (หลัก) รับจ้างทั่วไป และ หาบปลา

๔. รายได้เฉลี่ยของครัวเรือน๔๔,๕๐๐..... บาท/คน/ปี

๕. จำนวนสมาชิกในครัวเรือน๓..... คน (เพิ่มข้อมูลบุคคลตามจำนวนสมาชิก)

๕.๑ นายศรีจันทร์ ชื่อสกุล ชื่อสกุล อายุ ๕๗ ปี

๕.๒ นางนาง ธรรมชัย อายุ ๕๓ ปี (ภรรยา)

๕.๓ นายประสิทธิ์ ชื่อสกุล ชื่อสกุล อายุ ๕๔ ปี (น้องชาย) มีสถานภาพเป็นผู้พิการทางการเคลื่อนไหว

และ ทางจิตใจและพฤติกรรม

๖. ปัญหาครัวเรือน (๕ มิติ)

มิติด้านสุขภาพ

มิติด้านความเป็นอยู่

มิติด้านการศึกษา

มิติด้านรายได้

มิติด้านการเข้าถึงบริการภาครัฐ

สภาพปัญหาด้านที่อยู่อาศัยของครัวเรือน

สภาพบ้าน เป็นบ้านปูนชั้นเดียว ไม่มีความปลอดภัย หลังคาผุพัง พื้นบ้านเป็นปูนเก่า ผนังผุพังไม่แข็งแรง ประตูไม่แข็งแรง และโครงสร้างหลังคาไม่แข็งแรง มี ๑ ห้องนอน ห้องน้ำอยู่นอกตัวบ้าน เป็นส้วมซึม ปลูกสร้างบ้านอยู่บนที่ดินของบิดา คือนายอิน ชื่อสกุล ชื่อสกุล ซึ่งได้เสียชีวิตแล้วในปัจจุบัน อาศัยอยู่ด้วยกัน ๓ คน

สภาพห้องนอน ไม่มีผ้าปูที่นอน ที่นอนขาด เก่า ไม่มีมุ้ง

ภาพประกอบ (ตามความเหมาะสม)



นางสาวอารีย์รักษ์ มณีวรรณ ติดตามครัวเรือน



นายศรีจันทร์ ชี้อสัตย์ และภรรยา



สภาพส้วม

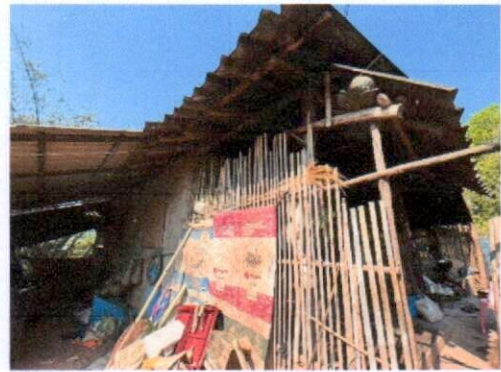

สภาพข้างบ้าน



สภาพภายในบ้าน หลังคารั่วผุพัง โครงสร้างหลังคาไม่แข็งแรง ประตูไม่แข็งแรง



สภาพห้องนอน ไม่มีมุ้ง



สภาพหลังบ้าน

ข้อมูลอื่น ๆ ที่เกี่ยวข้อง

นายศรีจันทร์ ชี้อัสตย์ มีทักษะอาชีพเสริมในการจักสาน และเย็บผ้า มีความต้องการอุปกรณ์ในการประกอบอาชีพเย็บผ้า เช่น จักรเย็บผ้า เพื่อเป็นรายได้เสริม ทางพื้นที่ได้ประสานข้อมูล และส่งต่อในระดับอำเภอ

ชื่อ - สกุล พัฒนาการประจำตำบล ..นางอารีรักษ์ มณีวรรณ....นักวิชาการพัฒนาชุมชนชำนาญการ
โทรศัพท์ ๐๘๙-๘๕๕๙๑๖๕

หมายเหตุ ตรวจสอบ/ปรับปรุงข้อมูล ในระบบ TP MAP กับข้อมูลที่น่าเสนอ ให้ถูกต้อง ครบถ้วน และตรงกัน

แนวทางการดำเนินงาน
โครงการบ้านห่วงใยจากใจ GLO ประจำปี ๒๕๖๖
ภายใต้ความร่วมมือระหว่างกรมการพัฒนาชุมชนและสำนักงานสลากกินแบ่งรัฐบาล

๑. วัตถุประสงค์ :

๑.๑ เพื่อสร้างโอกาสความเสมอภาคทางสังคม และลดความเหลื่อมล้ำความยากจนในมิติด้านความเป็นอยู่ตามระบบ TPMAP

๑.๒ เพื่อให้ครัวเรือนยากจนเป้าหมายเร่งด่วนที่ตกเกณฑ์มิติด้านความเป็นอยู่ มีบ้านพักอาศัยที่มั่นคงถาวร

๒. ขั้นตอน/วิธีการดำเนินงาน

๒.๑ กรมการพัฒนาชุมชน (ส่วนกลาง) ดำเนินการ ดังนี้

๒.๑.๑ จัดสรรเงินนอกงบประมาณโครงการบ้านห่วงใยจากใจ GLO ประจำปี ๒๕๖๖ ให้กับจังหวัดรวม ๘๔ หลังคาเรือน ในพื้นที่ ๗๔ จังหวัด (ยกเว้นจังหวัดนครปฐมและจังหวัดสมุทรสงคราม)

๒.๑.๒ จัดทำแบบแปลนบ้านโครงการบ้านห่วงใยจากใจ GLO ประจำปี ๒๕๖๖ สำหรับให้จังหวัดนำไปดำเนินการสร้างบ้านให้กับครัวเรือนยากจนเป้าหมาย โดยกำหนดให้ใช้แบบแปลนของอำเภอชุมแพ จังหวัดขอนแก่น

หมายเหตุ กรณีจังหวัดหรือครัวเรือนเป้าหมาย มีความประสงค์จะปรับเปลี่ยนแบบแปลนบ้านเพื่อให้เหมาะสมกับพื้นที่ที่จะดำเนินการปลูกสร้างและสภาพแวดล้อม สามารถดำเนินการได้โดยจัดทำแบบแปลนบ้าน และแบบ ปร. ๔ ปร. ๕ ปร. ๖ โดยให้สำนักงานโยธาธิการและผังเมืองจังหวัด หรือหน่วยงานที่มีนายช่างที่สามารถพิจารณาอนุมัติและรับรองแบบ เป็นผู้อนุมัติและรับรองแบบได้ โดยไม่ต้องส่งให้กรมการพัฒนาชุมชนพิจารณาอนุมัติ และการออกแบบแปลนบ้านให้คำนึงถึงความสอดคล้องกับแนวทางการอนุรักษ์พลังงาน เป็นบ้านที่มีแสงสว่างจากธรรมชาติ และการระบายความร้อนในตัวบ้าน รวมทั้งการประหยัดพลังงาน เช่น เพิ่มผนังเป็นบล็อกแก้วเพื่อเพิ่มความสว่างภายในตัวบ้าน ใช้หลอดไฟฟ้าที่เน้นการประหยัดพลังงานเพิ่มอิฐบล็อกช่องลมเพื่อให้อากาศถ่ายเทได้สะดวก เป็นต้น

๒.๒.๓ รายงานผลการดำเนินงานให้สำนักงานสลากกินแบ่งรัฐบาล ตามห่วงระยะเวลาที่กำหนด

๒.๒ จังหวัด ดำเนินการ ดังนี้

๒.๒.๑ ตรวจสอบข้อมูลครัวเรือนเป้าหมายให้ตรงตามเกณฑ์การคัดเลือกที่กรมฯ กำหนด และเตรียมความพร้อมแก่ครัวเรือน โดยชี้แจงทำความเข้าใจเกี่ยวกับแนวทางการดำเนินงานตามโครงการบ้านห่วงใยจากใจ GLO ประจำปี ๒๕๖๖ ที่ได้รับการสนับสนุนจากสำนักงานสลากกินแบ่งรัฐบาล เพื่อให้บรรลุวัตถุประสงค์ตามที่กำหนดอย่างมีประสิทธิภาพ

๒.๒.๒ แจ้งแนวทางให้อำเภอดำเนินการจัดจ้าง ดังนี้

๑) ให้อำเภอเป็นหน่วยดำเนินการจัดจ้าง และให้อำเภอแจ้งแนวทางและวิธีการจ้างก่อสร้าง โดยวิธีเฉพาะเจาะจง ตามพระราชบัญญัติการจัดซื้อจัดจ้างและการบริหารพัสดุภาครัฐ พ.ศ. ๒๕๖๐ และระเบียบที่เกี่ยวข้อง เพื่อเป็นการดำรงไว้ซึ่งวินัยทางการเงินการคลัง และเพื่อให้การจัดทำเอกสารในการจัดจ้างเป็นไปในแนวทางเดียวกัน โดยดำเนินการ ดังนี้

๒) จัดทำเอกสารประกอบการจัดจ้างโดยวิธีเฉพาะเจาะจง

๓) สำเนาเอกสารประกอบการจัดจ้างเก็บไว้ที่สำนักงานพัฒนาชุมชนอำเภอ และส่งเอกสารฉบับจริงแนบเป็นเอกสารประกอบการเบิกจ่ายและเก็บไว้ที่สำนักงานพัฒนาชุมชนจังหวัด

๔) การจ่ายเงินให้กับคู่สัญญา ให้ดำเนินการเป็นเช็คสั่งจ่ายให้กับผู้รับจ้าง

/๒.๒.๓ ติดตาม...

๒.๒.๓ ติดตาม กำกับดูแล การดำเนินงานโครงการบ้านห่วงใยจากใจ GLO ประจำปี ๒๕๖๖ พร้อมทั้ง รายงานผลการดำเนินงานให้กรมการพัฒนาชุมชนทราบ (แบบรายงานผลการดำเนินโครงการฯ) เป็น ลายลักษณ์อักษร พร้อมภาพประกอบ ก่อน ระหว่าง และหลังดำเนินการสร้างบ้าน โดยให้เริ่มรายงาน **ครั้งที่ ๑ ในวันที่ ๒๐ กุมภาพันธ์ ๒๕๖๗ และวันที่ ๑๕ ของทุกเดือน** จนกว่าโครงการบ้านห่วงใยจากใจ GLO ประจำปี ๒๕๖๖ จะดำเนินการแล้วเสร็จ และให้จังหวัดจัดทำแผนการส่งมอบบ้านให้กับประชาชนเป้าหมาย ตามช่องทางที่กรมฯ กำหนด

๒.๒.๔ ให้คำปรึกษาแนะนำ แก้ไขปัญหา และอำนวยความสะดวกให้กับอำเภอที่ได้รับเงินนอก งบประมาณตามโครงการฯ

๒.๒.๕ แจ้งกรมการพัฒนาชุมชน เมื่ออำเภอได้ดำเนินการสร้างบ้านให้ประชาชนเป้าหมายเสร็จ เรียบร้อย และเตรียมมอบบ้านตามโครงการบ้านห่วงใยจากใจ GLO ประจำปี ๒๕๖๖

๒.๓ อำเภอ ดำเนินการ ดังนี้

๒.๓.๑ การสร้างบ้านให้กับประชาชนเป้าหมายตามโครงการฯ ให้ดำเนินการจัดซื้อ จัดจ้าง ตามระเบียบกระทรวงการคลังว่าด้วยการจัดซื้อจัดจ้างและการบริหารพัสดุภาครัฐ พ.ศ. ๒๕๖๐

๒.๓.๒ ดำเนินการสร้างบ้านให้กับประชาชนเป้าหมายตามโครงการฯ โดยให้ดำเนินการตามแบบ ปร. ๔ ปร. ๕ ปร. ๖ ตามแบบที่กรมฯ กำหนด

๒.๓.๓ ดัดตั้งป้ายเพื่อแสดงถึงการได้รับการสนับสนุนเงินนอกงบประมาณจากสำนักงานสลาก กินแบ่งรัฐบาลในการสร้างบ้าน โดยจัดทำป้ายติดตั้งบนตัวอาคารแบบถาวร เช่น ป้ายไม้ สแตนเลส หรือหินอ่อน เป็นต้น ดัดบริเวณด้านหน้าหรือทางเข้าที่เห็นได้ชัดเจน ตามแบบที่กำหนด ห้ามใช้ป้ายผ้าหรือฟิวเจอร์บอร์ด เด็ดขาด

๒.๓.๔ หลักฐานการจัดซื้อ จัดจ้าง ตามข้อ ๒.๓.๑ ให้อำเภอจัดเก็บให้ครบถ้วน ถูกต้อง และให้เป็นไป ระเบียบฯ และส่งหลักฐานตัวจริงให้จังหวัด จำนวน ๑ ชุด และเก็บสำเนาไว้ที่อำเภอ ๑ ชุด

๒.๓.๕ หากอำเภอพบข้อขัดข้องในการดำเนินงานให้แจ้งจังหวัดเพื่อดำเนินการแก้ไขทันที

๒.๓.๖ ติดตาม กำกับดูแลการดำเนินงานโครงการบ้านห่วงใยจากใจ GLO ประจำปี ๒๕๖๖ พร้อมทั้ง รายงานผลการดำเนินการให้จังหวัดทราบ เป็นลายลักษณ์อักษร พร้อมภาพประกอบ ก่อน และหลังดำเนินการ สร้างบ้านจนแล้วเสร็จ

๒.๓.๗ แจ้งจังหวัดเมื่อดำเนินการสร้างบ้านให้ประชาชนเป้าหมายเสร็จเรียบร้อย เพื่อจัดพิธีมอบบ้าน ตามโครงการบ้านห่วงใยจากใจ GLO ประจำปี ๒๕๖๖

เงื่อนไข ๑. ไม่เปลี่ยนประชาชนเป้าหมายที่เข้าร่วมโครงการบ้านห่วงใยจากใจ GLO ประจำปี ๒๕๖๖ ให้ยึด ข้อมูลประชาชนเป้าหมายตามที่แจ้งกรมฯ

๒. ห้ามแปลงเงินนอกงบประมาณ โครงการบ้านห่วงใยจากใจ GLO ประจำปี ๒๕๖๖ ไปดำเนินการ ในรูปแบบอื่น

๓. ระยะเวลา

ปีงบประมาณ ๒๕๖๗ จำนวน ๑๐ เดือน (พฤศจิกายน ๒๕๖๖ – สิงหาคม ๒๕๖๗)

๔. สถานที่ดำเนินการ

ที่ตั้งบ้านของประชาชนเป้าหมาย ตามที่ได้แจ้งข้อมูลให้กรมการพัฒนาชุมชน

๕. หน่วยดำเนินการ

จังหวัด/อำเภอ

/จ. ผลที่คาด...

GLO

สำนักงานสลากกินแบ่งรัฐบาล
THE GOVERNMENT LOTTERY OFFICE



โครงการบ้านห่วยใจจากใจ GLO

สนับสนุนโดย สำนักงานสลากกินแบ่งรัฐบาล

จำนวน 200,000 บาท

ปี พ.ศ. 2566

ขนาดป้าย

* จัดทำป้ายติดตั้งบนตัวอาคารแบบคงทนถาวร เช่นป้ายไม้, สเตนเลส, หินอ่อน, แผ่นยูพีวีซี เป็นต้น (ห้ามใช้ป้ายผ้าหรือพิวเจอร์บอร์ดเด็ดขาด)

๕๒๓๑๒๗๘๑ ๐๘



สำนักงานสลากกินแบ่งรัฐบาล
THE GOVERNMENT LOTTERY OFFICE



โครงการบ้านหัวใจ GLO

สนับสนุนโดย สำนักงานสลากกินแบ่งรัฐบาล

จำนวน 200,000 บาท

ปี พ.ศ. 2566

60 เซนติเมตร

แบบรายงานผลการดำเนินงาน
โครงการบ้านห่วงใยจากใจ GLO ประจำปี ๒๕๖๖

รายงานครั้งที่.....ประจำเดือน.....

๑. ชื่อหน่วยงานที่ขอรับบริจาค.....สำนักงานพัฒนาชุมชนจังหวัดเชียงราย.....

๒. ชื่อโครงการ..... บ้านห่วงใยจากใจ GLO ประจำปี ๒๕๖๖

๓. วัตถุประสงค์ของโครงการ

- ๑) เพื่อจัดสร้างบ้านให้กับประชาชนที่มีบ้านพักอาศัยไม่มั่นคงถาวร
- ๒) เพื่อแก้ปัญหาความเดือดร้อนของประชาชนในระบบ TPMAP มติความเป็นอยู่

๔. กลุ่มเป้าหมาย : ประชาชนที่มีบ้านพักอาศัยไม่มั่นคงถาวรจากในระบบ TPMAP มติความเป็นอยู่
จำนวน หลังคาเรือน

๕. งบประมาณ

- ๑) งบประมาณทั้งโครงการ๑๖,๘๐๐,๐๐๐ บาท (สิบหกล้านแปดแสนบาทถ้วน)
- ๒) ได้รับการสนับสนุนจากสำนักงานสลากกินแบ่งรัฐบาล จำนวน.....บาท
- ๒) งบประมาณที่ใช้จริง.....บาท

๖. ระยะเวลาดำเนินการโครงการ.....เดือน

๗. เป้าหมายของโครงการ

- ๑) ผลผลิต (Output) ของโครงการ
 - จำนวนบ้านของประชาชนเป้าหมาย ที่สร้างแล้วเสร็จ หลัง
- ๒) ผลลัพธ์ (Outcome) ของโครงการ
 - ประชาชน จำนวน ครัวเรือน ได้รับมอบบ้านพักอาศัย ตามที่กำหนดในโครงการฯ จากการสนับสนุนของสำนักงานสลากกินแบ่งรัฐบาล
 - ประชาชนที่ได้รับมอบบ้านพักอาศัยตามโครงการฯ มีความพึงพอใจ คิดเป็นร้อยละ
 - ประชาชนที่ได้รับมอบบ้านพักอาศัยตามโครงการฯ มีการรับรู้การสนับสนุนเงินงบประมาณในการดำเนินโครงการฯ ของสำนักงานสลากกินแบ่งรัฐบาล คิดเป็นร้อยละ

๘. ผลการดำเนินงานตามกิจกรรมของโครงการ ประจำเดือน.....

กิจกรรม	ผลผลิตของแต่ละกิจกรรม (Output)	ผลการดำเนินงาน
๑.(ชื่อกิจกรรมหลัก).....		
๑.๑(ชื่อกิจกรรมย่อย).....		
๑.๒(ชื่อกิจกรรมย่อย).....		
๒.(ชื่อกิจกรรมหลัก).....		
๒.๑(ชื่อกิจกรรมย่อย).....		
๒.๒(ชื่อกิจกรรมย่อย).....		

๙. ผลการดำเนินงานตามเป้าหมายของโครงการ (รายงานเมื่อสิ้นสุดโครงการ)

- ผลผลิต (Output) ของโครงการ

๑).....

๒).....

- ผลลัพธ์ (Outcome) ของโครงการ

๑).....

๒).....

(.....)

ตำแหน่ง.....

ผู้รับผิดชอบโครงการ

หมายเหตุ แบนภาพถ่ายการติดตามการดำเนินงานฯ