



ที่ ขร ๐๐๑๙.๒/ ๖๖๕๒

ศาลากลางจังหวัดเชียงใหม่
ถนนแม่ฟ้าหลวง ขร ๕๗๑๐๐

๓๐ เมษายน ๒๕๖๘

เรื่อง การขอชดเชยเพื่อการเกษตรเกินร้อยละ ๕ ของเนื้อที่ที่ได้รับมอบหมาย

เรียน นายอำเภอป่าแดด

อ้างถึง หนังสือจังหวัดเชียงใหม่ ที่ ขร ๐๐๑๙.๑/ว ๓๐๐๘๖ ลงวันที่ ๒๘ พฤศจิกายน ๒๕๖๗

สิ่งที่ส่งมาด้วย สำเนาหนังสือแจ้งเกษตรกร

จำนวน ๒ ฉบับ

ตามที่จังหวัดเชียงใหม่ขอความอนุเคราะห์ตรวจสอบพื้นที่ กรณีชดเชยเพื่อการเกษตรกรรม เกินร้อยละห้าของเนื้อที่ที่ได้รับมอบที่ดินจากสำนักงานการปฏิรูปที่ดินจังหวัดเชียงใหม่ (ส.ป.ก.เชียงใหม่) ซึ่งจังหวัดเชียงใหม่ ได้รับคำขออนุญาตฯ พื้นที่อำเภอป่าแดดแล้ว ทั้งนี้ ได้ส่งให้สำนักงานการปฏิรูปที่ดิน จังหวัดเชียงใหม่ (ส.ป.ก.เชียงใหม่) ตรวจสอบพื้นที่เอกสารและอนุญาตให้ดำเนินการปรับปรุงพื้นที่ฯ จำนวน ๑ ราย นั้น

จังหวัดเชียงใหม่ ได้รับแจ้งผลการพิจารณาจากสำนักงานการปฏิรูปที่ดินจังหวัดเชียงใหม่ (ส.ป.ก.เชียงใหม่) ซึ่งดำเนินการตรวจสอบแล้วมีผลปรากฏว่าที่ดิน นางวศินี ธิงาเทรือ แปลงที่ดินเลขที่ ๗ กลุ่มที่ ๔๕๘๔ เนื้อที่ ๖-๐-๔๘ ไร่ ตำบลสันมะค่า อำเภอป่าแดด จังหวัดเชียงใหม่ ตั้งอยู่ในเขตปฏิรูปที่ดินบางส่วน

ในการนี้ คณะกรรมการปฏิรูปที่ดินจังหวัดเชียงใหม่ (คปจ.) โดยปฏิรูปที่ดินจังหวัดเชียงใหม่ ซึ่งได้รับมอบหมายให้เป็นผู้พิจารณาแทนพิจารณาแล้วเห็นว่า แปลงที่ดินดังกล่าวตั้งอยู่ในพระราชกฤษฎีกากำหนด เป็นเขตปฏิรูปที่ดินบางส่วน การดำเนินการชดเชยเพื่อการเกษตรเกินร้อยละห้าของเนื้อที่เป็นไปเพื่อประโยชน์ของ เกษตรกรที่ได้รับมอบที่ดินจากการปฏิรูปที่ดินเพื่อการเกษตรกรรม ดังนั้น อาศัยอำนาจตามข้อ ๗(๔) และข้อ ๙ วรรคท้าย แห่งระเบียบ คปจ. ว่าด้วยการให้เกษตรกรและสถาบันเกษตรกร ผู้ได้รับที่ดินจากการปฏิรูปที่ดิน เพื่อเกษตรกรรมปฏิบัติเกี่ยวกับการเข้าทำประโยชน์ในที่ดิน พ.ศ. ๒๕๓๕ และที่แก้ไขเพิ่มเติม,มติ คปจ.เชียงใหม่ ครั้งที่ ๒/๒๕๔๗ เมื่อวันที่ ๒๑ พฤษภาคม ๒๕๔๗ และคำสั่ง คปจ.เชียงใหม่ ที่ ๑๓๙๘/๒๕๔๗ สั่ง ณ วันที่ ๑๕ มิถุนายน พ.ศ. ๒๕๔๗ จึงอนุญาตให้เกษตรกรดำเนินการชดเชยเพื่อการเกษตรในแปลงดังกล่าวได้ เฉพาะส่วนที่อยู่ในปฏิรูปที่ดินเท่านั้น โดยมีเงื่อนไขว่าจะต้องไม่ก่อให้เกิดความเสียหายแก่ที่ดินแปลงข้างเคียง และไม่นำดินหรือสิ่งของที่ขุดได้ออกนอกแปลงที่ดิน ส่วนที่ยอยู่นอกเขตปฏิรูปที่ดิน ส.ป.ก. เชียงใหม่ ไม่มีอำนาจ พิจารณารายละเอียดปรากฏตามสิ่งที่ส่งมาด้วย

จึงเรียนมาเพื่อพิจารณาดำเนินการ

ขอแสดงความนับถือ

(นางอำไพ บัวระดก)

พัฒนาการจังหวัด ปฏิบัติราชการแทน

ผู้ว่าราชการจังหวัดเชียงใหม่

สำนักงานพัฒนาชุมชนจังหวัด

กลุ่มงานส่งเสริมการพัฒนาชุมชน

โทร ๐ ๕๓๑๗ ๗๓๕๐



ที่ ขร ๐๐๑๑/ ๓๒๒

สำนักงานการปฏิรูปที่ดินจังหวัดเชียงราย
ถนนไกรสรสิทธิ์ ขร ๕๗๐๐๐

๑๗ เมษายน ๒๕๖๘

เรื่อง การขอขุดเพื่อการเกษตรเกินร้อยละห้าของเนื้อที่ที่ได้รับมอบ

เรียน นางวศินี จิงาเครือ

สิ่งที่แนบมาด้วย แผนที่แสดงตำแหน่งที่ดิน จำนวน ๑ แผ่น

ตามที่ท่านได้ยื่นคำขอผ่านหน่วยงานในสังกัดสำนักงานพัฒนาชุมชนจังหวัดเชียงราย เพื่อขออนุญาตปรับปรุง พัฒนาสภาพพื้นที่โดยขุดบ่อเพื่อการเกษตร ในที่ดินแปลงเลขที่ ๗ กลุ่ม/ระวาง ส.ป.ก. ที่ ๖-๐-๔๘ เนื้อที่ ๖ ไร่ ๐ งาน ๔๘ ตารางวา ซึ่งท่านเป็นผู้ได้รับอนุญาตให้เข้าทำประโยชน์ ที่ดินตั้งอยู่ตำบลสันมะค่า อำเภอป่าแดด จังหวัดเชียงราย และเป็นผู้ผ่านการคัดเลือกภายใต้โครงการพัฒนาพื้นที่ต้นแบบการพัฒนาคุณภาพชีวิต ระดับครัวเรือน และ โครงการท้องถิ่นหมู่บ้านเศรษฐกิจพอเพียง ประจำปีงบประมาณ พ.ศ. ๒๕๖๘ กิจกรรมพัฒนาพื้นที่ให้เป็นแหล่งเรียนรู้ให้กับประชาชนในรูปแบบ “โคก หนอง นา โมเดล” ตามหลักทฤษฎีใหม่ ประยุกต์สู่ “โคก หนอง นา โมเดล” โดยพื้นที่ที่ขอขุดมีเนื้อที่เกินร้อยละห้าของเนื้อที่ที่ได้รับมอบ นั้น

คณะกรรมการปฏิรูปที่ดินจังหวัดเชียงราย (คปจ.เชียงราย) โดยปฏิรูปที่ดินจังหวัดเชียงราย ซึ่งได้รับมอบหมายให้เป็นผู้พิจารณาอนุญาตแทนพิจารณาแล้วเห็นว่า แปลงที่ดินดังกล่าวตั้งอยู่ในพระราชกฤษฎีกากำหนดเป็นเขตปฏิรูปที่ดินบางส่วน การดำเนินการขุดบ่อเพื่อเกษตรกรรมเกินร้อยละห้าของเนื้อที่ เป็นไปเพื่อประโยชน์ของเกษตรกรที่ได้รับมอบที่ดินจากการปฏิรูปที่ดินเพื่อเกษตรกรรม ดังนั้น อาศัยอำนาจตาม ข้อ ๗(๔) และข้อ ๙ วรรคท้าย แห่งระเบียบ คปจ. ว่าด้วยการให้เกษตรกรและสถาบันเกษตรกร ผู้ได้รับที่ดินจากการปฏิรูปที่ดินเพื่อเกษตรกรรมปฏิบัติเกี่ยวกับการเข้าทำประโยชน์ในที่ดิน พ.ศ.๒๕๓๕ และที่แก้ไขเพิ่มเติม,มติ คปจ.เชียงราย ครั้งที่ ๒/๒๕๔๗ เมื่อวันที่ ๒๑ พฤษภาคม ๒๕๔๗ และ คำสั่ง คปจ.เชียงราย ที่ ๑๓๙๘/๒๕๔๗ สั่ง ณ วันที่ ๑๕ มิถุนายน พ.ศ.๒๕๔๗ จึงอนุญาตให้ท่านดำเนินการขุดบ่อเพื่อการเกษตรในแปลงดังกล่าวได้ เฉพาะส่วนที่อยู่ในเขตปฏิรูปที่ดินเท่านั้น โดยมีเงื่อนไขว่าจะต้องไม่ก่อให้เกิดความเสียหายต่อที่ดินแปลงข้างเคียง และต้องไม่นำดินหรือสิ่งของที่ขุดได้ออกนอกแปลงที่ดิน ส่วนที่อยู่นอกเขตปฏิรูปที่ดิน ส.ป.ก. เชียงราย ไม่มีอำนาจพิจารณาทั้งนี้ปรากฏข้อมูลตามแผนที่สิ่งที่ส่งมาด้วย

จึงเรียนมาเพื่อทราบ

ขอแสดงความนับถือ

นายชำนาญ บุญประเสริฐ
ปฏิรูปที่ดินจังหวัดเชียงราย



กลุ่มกฎหมาย

โทรศัพท์ ๐-๕๓๗๑-๑๙๘๕ ต่อ ๑๓

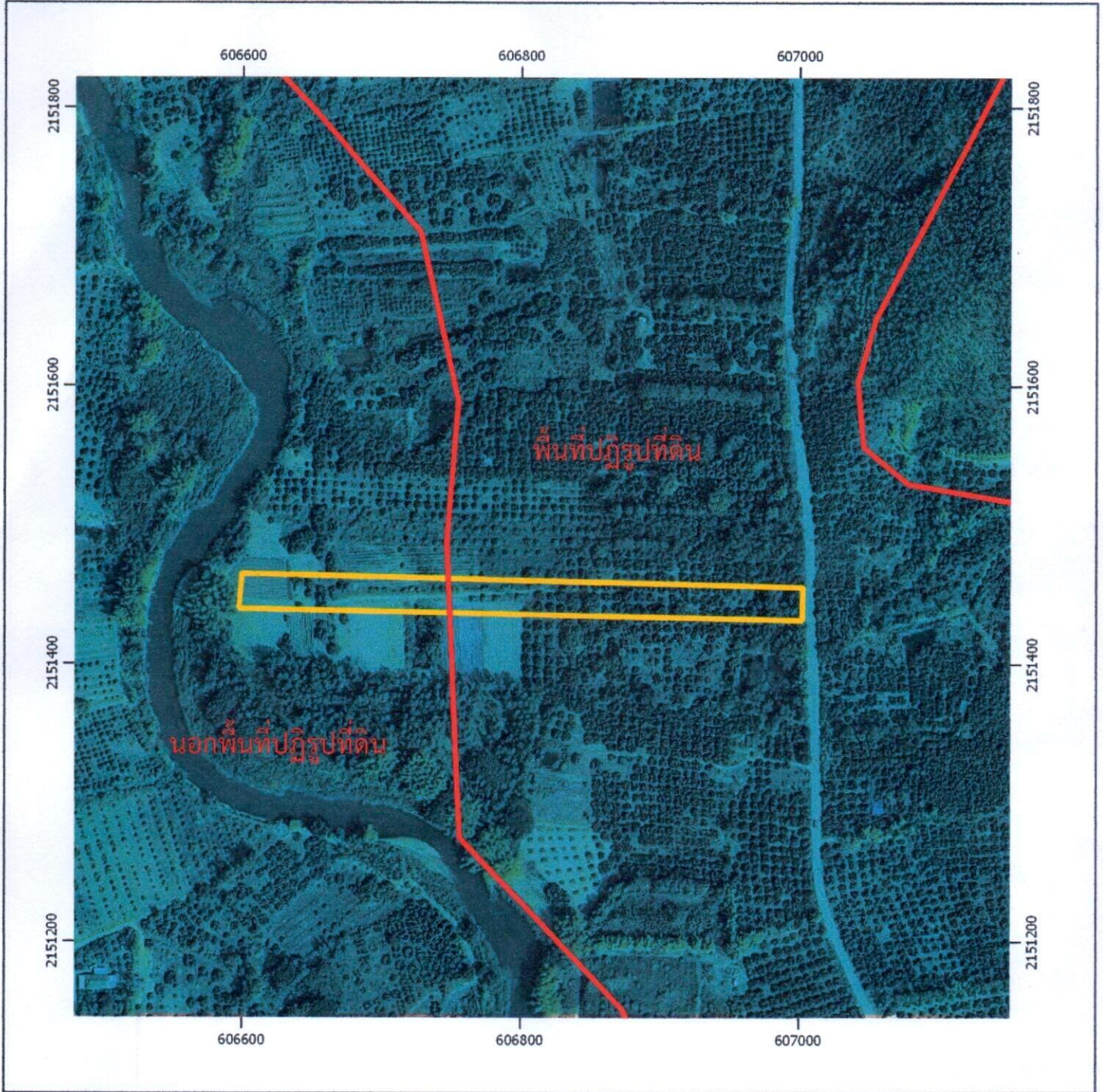
แผนที่แสดงตำแหน่งแปลงที่ดินเลขที่ 7 กลุ่มที่ 4584
เนื้อที่ประมาณ 6-0-48 ไร่
ท้องที่ตำบลสันมะค่า อำเภอป่าแดด จังหวัดเชียงราย



สัญลักษณ์

-  พื้นที่ปฏิรูปที่ดินโครงการป่าแม่ลอยไร่ ป่าสักล่อ และป่าน้ำแม่พุง E
-  แปลงที่ดินเลขที่ 7 กลุ่มที่ 4584 เนื้อที่ประมาณ 6-0-48 ไร่ อนุญาตให้นางวศินี จิงาเครือ เข้าทำประโยชน์ในเขตปฏิรูปที่ดิน



มาตราส่วน 1 : 4,000 Daum : WGS84 Zone 47 N

ภาพถ่ายดาวเทียม google satellite



สำนักงานการปฏิรูปที่ดิน
จังหวัดเชียงราย

นางสาวเปรมวดี คงจันทร์
ผู้ช่วยนายช่างสำรวจ