

ที่ ขร ๐๐๑๙.๒/ ๑๑๔๒๕



ศาลากลางจังหวัดเชียงราย  
ถนนแม่ฟ้าหลวง ขร ๕๗๑๐๐

๓๐ เมษายน ๒๕๖๘

เรื่อง การขอขุดบ่อเพื่อการเกษตรเกินร้อยละ ๕ ของเนื้อที่ที่ได้รับมอบหมาย

เรียน นายอำเภอเมืองเชียงราย

อ้างถึง หนังสือจังหวัดเชียงราย ที่ ขร ๐๐๑๙.๑/ว ๓๐๐๘๖ ลงวันที่ ๒๘ พฤศจิกายน ๒๕๖๗

สิ่งที่ส่งมาด้วย สำเนาหนังสือแจ้งเกษตรกร

จำนวน ๔ ฉบับ

ตามที่จังหวัดเชียงรายขอความอนุเคราะห์ตรวจสอบพื้นที่ กรณีขุดบ่อเพื่อการเกษตรกรรมเกินร้อยละห้าของเนื้อที่ที่ได้รับมอบที่ดินจากสำนักงานการปฏิรูปที่ดินจังหวัดเชียงราย (ส.ป.ก.เชียงราย) ซึ่งจังหวัดเชียงราย ได้รับคำขออนุญาตฯ พื้นที่อำเภอเมืองเชียงรายแล้ว ทั้งนี้ได้ส่งให้สำนักงานการปฏิรูปที่ดินจังหวัดเชียงราย (ส.ป.ก.เชียงราย) ตรวจสอบพื้นที่เอกสารและอนุญาตให้ดำเนินการปรับปรุงพื้นที่ฯ จำนวน ๒ ราย นั้น

จังหวัดเชียงรายได้รับแจ้งผลการพิจารณาจากสำนักงานการปฏิรูปที่ดินจังหวัดเชียงราย(ส.ป.ก.เชียงราย) ซึ่งดำเนินการตรวจสอบแล้วมีผลปรากฏ ดังนี้

๑. ที่ดิน นายประสาธ แสนจิตร แปลงที่ดินเลขที่ ๔๙ กลุ่มที่ ๔N๒E เนื้อที่ ๕-๒-๘๑ ไร่ ตำบลป่าอ้อดอนชัย อำเภอเมืองเชียงราย จังหวัดเชียงราย ตั้งอยู่ในเขตปฏิรูปที่ดินทั้งแปลง

๒. ที่ดิน นางนวลจันทร์ เรือนคำ แปลงที่ดินเลขที่ ๑ กลุ่มที่ ๒๕๓๗ เนื้อที่ ๗-๑-๓๖ ไร่ ตำบลนางแล อำเภอเมืองเชียงราย จังหวัดเชียงราย ตั้งอยู่ในเขตปฏิรูปที่ดินทั้งแปลง

ในการนี้ คณะกรรมการปฏิรูปที่ดินจังหวัดเชียงราย ซึ่งได้มอบหมายปฏิรูปที่ดินจังหวัดเชียงราย เป็นผู้พิจารณาแทน ได้พิจารณาอนุญาตให้เกษตรกร ตามข้อ ๑ ขุดบ่อเพื่อการเกษตรเกินร้อยละห้าของเนื้อที่ที่ได้รับมอบได้ และมีเงื่อนไขว่าการดำเนินการขุดบ่อเพื่อการเกษตรทั้งแปลงต้องไม่ก่อให้เกิดความเสียหายแก่ที่ดินแปลงข้างเคียงและไม่นำดินหรือสิ่งของที่ขุดได้ออกนอกแปลงที่ดิน

จึงเรียนมาเพื่อพิจารณาดำเนินการ

ขอแสดงความนับถือ

(นางอำไพ บัวระดก)

พัฒนาการจังหวัด ปฏิบัติราชการแทน  
ผู้ว่าราชการจังหวัดเชียงราย

สำนักงานพัฒนาชุมชนจังหวัด  
กลุ่มงานส่งเสริมการพัฒนาชุมชน  
โทร ๐ ๕๓๑๗ ๗๓๕๐



ที่ ขร ๐๐๑๑/ ๓๒๖

สำนักงานการปฏิรูปที่ดินจังหวัดเชียงราย  
ถนนไกรสรสิทธิ์ ขร ๕๗๐๐๐

๑๗ เมษายน ๒๕๖๘

เรื่อง การขอขุดเพื่อการเกษตรเกินร้อยละห้าของเนื้อที่ที่ได้รับมอบ

เรียน นายประสาธ สนั่นจิตร์

ตามที่ท่านได้ยื่นคำขอผ่านหน่วยงานในสังกัดสำนักงานพัฒนาชุมชนจังหวัดเชียงราย เพื่อขออนุญาตปรับปรุง พัฒนาสภาพพื้นที่โดยขุดบ่อเพื่อการเกษตร ในที่ดินแปลงเลขที่ ๔๙ กลุ่ม/ระวาง ส.ป.ก. ที่ ๔N๒E เนื้อที่ ๔ ไร่ ๒ งาน ๘๑ ตารางวา ซึ่งท่านเป็นผู้ได้รับอนุญาตให้เข้าทำประโยชน์ ที่ดินตั้งอยู่ตำบลป่าอ้อดอนชัย อำเภอเมืองเชียงราย จังหวัดเชียงราย และเป็นผู้ผ่านการคัดเลือกภายใต้โครงการพัฒนาพื้นที่ต้นแบบการพัฒนาคุณภาพชีวิต ระดับครัวเรือน และ โครงการพัฒนานาหมู่บ้านเศรษฐกิจพอเพียง ประจำปีงบประมาณ พ.ศ. ๒๕๖๘ กิจกรรมพัฒนาพื้นที่ให้เป็นแหล่งเรียนรู้ให้กับประชาชนในรูปแบบ “โคก หนอง นา โมเดล” ตามหลักทฤษฎีใหม่ ประยุกต์สู่ “โคก หนอง นา โมเดล” โดยพื้นที่ที่ขอขุดมีเนื้อที่เกินร้อยละห้าของเนื้อที่ที่ได้รับมอบ นั้น

คณะกรรมการปฏิรูปที่ดินจังหวัดเชียงรายโดยปฏิรูปที่ดินจังหวัดเชียงราย ซึ่งได้รับมอบหมายให้เป็นผู้พิจารณาอนุญาตแทนได้ พิจารณาเห็นแล้วว่า แปลงที่ดินดังกล่าวตั้งอยู่ในพระราชกฤษฎีกากำหนดเป็นเขตปฏิรูปที่ดินทั้งแปลง การดำเนินการขุดบ่อเพื่อเกษตรกรรมเกินร้อยละห้าของเนื้อที่เป็นไปเพื่อประโยชน์ของเกษตรกรที่ได้รับมอบที่ดินจากการปฏิรูปที่ดิน เพื่อเกษตรกรรม ดังนั้นอาศัยอำนาจตาม ข้อ ๗(๔) และข้อ ๙ วรรคท้าย แห่ง ระเบียบ คปก. ว่าด้วยการให้เกษตรกรและสถาบันเกษตรกร ผู้ได้รับที่ดินจากการปฏิรูปที่ดินเพื่อเกษตรกรรมปฏิบัติเกี่ยวกับการเข้าทำประโยชน์ในที่ดิน พ.ศ.๒๕๓๕ และที่แก้ไขเพิ่มเติม,มติคณะกรรมการปฏิรูปที่ดินจังหวัดเชียงราย (คปจ.เชียงราย) ครั้งที่ ๒/๒๕๔๗ เมื่อวันที่ ๒๑ พฤษภาคม ๒๕๔๗ และ คำสั่ง คปจ.เชียงราย ที่ ๑๓๙๘/๒๕๔๗ สั่ง ณ วันที่ ๑๕ มิถุนายน พ.ศ.๒๕๔๗ จึงอนุญาตให้ท่านดำเนินการขุดบ่อเพื่อการเกษตรในแปลงดังกล่าวได้ โดยมีเงื่อนไขว่าจะต้องไม่ก่อให้เกิดความเสียหายต่อที่ดินแปลงข้างเคียง และต้องไม่นำดินหรือสิ่งของที่ขุดได้ออกนอกแปลงที่ดิน

จึงเรียนมาเพื่อทราบ

ขอแสดงความนับถือ

นายชำนาญ บุญประเสริฐ  
ปฏิรูปที่ดินจังหวัดเชียงราย

กลุ่มกฎหมาย

โทรศัพท์ ๐-๕๓๗๑-๑๙๘๕ ต่อ ๑๓

แผนที่แสดงตำแหน่งแปลงที่ดินเลขที่ 49 กลุ่มที่ 4N2E  
เนื้อที่ประมาณ 5-2-81 ไร่  
ท้องที่ตำบลป่าอ้อดอนชัย อำเภอเมืองเชียงราย จังหวัดเชียงราย

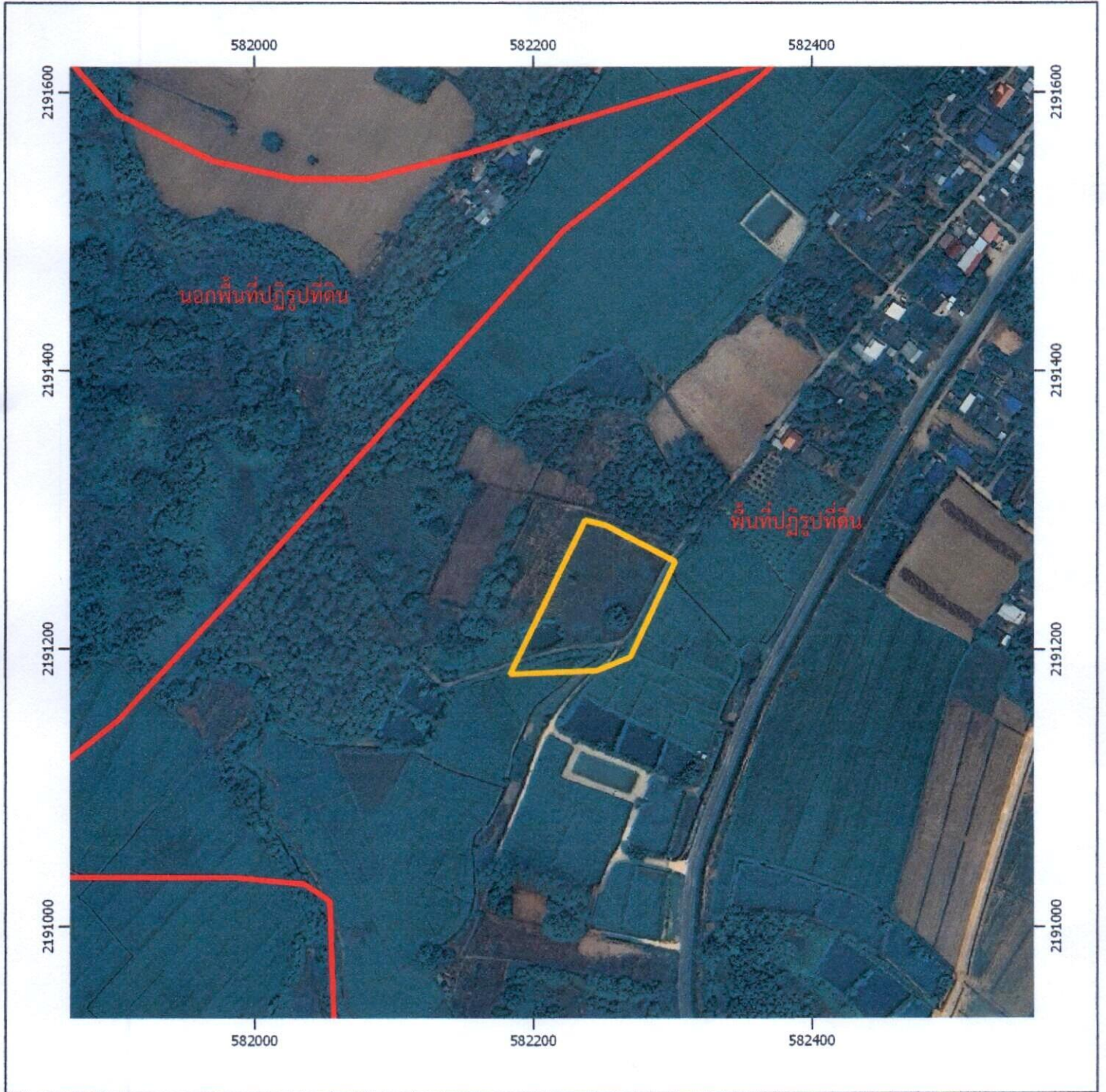

สัญลักษณ์

-  พื้นที่ปฏิรูปที่ดินโครงการป่าอ้อยปุย F
-  แปลงที่ดินเลขที่ 49 กลุ่มที่ 4N2E เนื้อที่ประมาณ 5-2-81 ไร่ อนุญาตให้นางประสาธ แสนจิตร เข้าทำประโยชน์ในเขตปฏิรูปที่ดิน



50 0 50 100 150 200 m

มาตราส่วน 1 : 4,000 Daum : WGS84 Zone 47 N  
ภาพถ่ายดาวเทียม google satellite



สำนักงานการปฏิรูปที่ดิน  
จังหวัดเชียงราย

นางสาวเปรมวดี คงจันทร์  
ผู้ช่วยนายช่างสำรวจ



ที่ ขร ๐๐๑๑/ ๓๒๐

สำนักงานการปฏิรูปที่ดินจังหวัดเชียงราย  
ถนนไกรสรสิทธิ์ ขร ๕๗๐๐๐

๐๗ เมษายน ๒๕๖๘

เรื่อง การขอขุดเพื่อการเกษตรเกินร้อยละห้าของเนื้อที่ที่ได้รับมอบ

เรียน นางจันทร์นวล เรือนคำ

ตามที่ท่านได้ยื่นคำขอผ่านหน่วยงานในสังกัดสำนักงานพัฒนาชุมชนจังหวัดเชียงราย เพื่อขออนุญาตปรับปรุง พัฒนาสภาพพื้นที่โดยขุดบ่อเพื่อการเกษตร ในที่ดินแปลงเลขที่ ๑ กลุ่ม/ระวาง ส.ป.ก. ที่ ๒๕๓๗ เนื้อที่ ๗ ไร่ ๑ งาน ๓๖ ตารางวา ซึ่งท่านเป็นผู้ได้รับอนุญาตให้เข้าทำประโยชน์ ที่ดินตั้งอยู่ตำบลนางแล อำเภอเมืองเชียงราย จังหวัดเชียงราย และเป็นผู้ผ่านการคัดเลือกภายใต้โครงการพัฒนาพื้นที่ต้นแบบการพัฒนาคุณภาพชีวิต ระดับครัวเรือน และ โครงการพัฒนามาหมู่บ้านเศรษฐกิจพอเพียง ประจำปีงบประมาณ พ.ศ. ๒๕๖๘ กิจกรรมพัฒนาพื้นที่ให้เป็นแหล่งเรียนรู้ให้กับประชาชนในรูปแบบ “โคก หนอง นา โมเดล” ตามหลักทฤษฎีใหม่ ประยุกต์สู่ “โคก หนอง นา โมเดล” โดยพื้นที่ที่ขอขุดมีเนื้อที่เกินร้อยละห้าของเนื้อที่ที่ได้รับมอบ นั้น

คณะกรรมการปฏิรูปที่ดินจังหวัดเชียงรายโดยปฏิรูปที่ดินจังหวัดเชียงราย ซึ่งได้รับมอบหมายให้เป็นผู้พิจารณาอนุญาตแทนได้ พิจารณาเห็นแล้วว่า แปลงที่ดินดังกล่าวตั้งอยู่ในพระราชกฤษฎีกากำหนดเป็นเขตปฏิรูปที่ดินทั้งแปลง การดำเนินการขุดบ่อเพื่อเกษตรกรรมเกินร้อยละห้าของเนื้อที่เป็นไปเพื่อประโยชน์ของเกษตรกรที่ได้รับมอบที่ดินจากการปฏิรูปที่ดิน เพื่อเกษตรกรรม ดังนั้นอาศัยอำนาจตาม ข้อ ๗(๔) และข้อ ๙ วรรคท้าย แห่ง ระเบียบ คปก. ว่าด้วยการให้เกษตรกรและสถาบันเกษตรกร ผู้ได้รับที่ดินจากการปฏิรูปที่ดินเพื่อเกษตรกรรมปฏิบัติเกี่ยวกับการเข้าทำประโยชน์ในที่ดิน พ.ศ.๒๕๓๕ และที่แก้ไขเพิ่มเติม,มติคณะกรรมการปฏิรูปที่ดินจังหวัดเชียงราย (คปจ.เชียงราย) ครั้งที่ ๒/๒๕๔๗ เมื่อวันที่ ๒๑ พฤษภาคม ๒๕๔๗ และ คำสั่ง คปจ.เชียงราย ที่ ๑๓๙๘/๒๕๔๗ สั่ง ณ วันที่ ๑๕ มิถุนายน พ.ศ.๒๕๔๗ จึงอนุญาตให้ท่านดำเนินการขุดบ่อเพื่อการเกษตรในแปลงดังกล่าวได้ โดยมีเงื่อนไขว่าจะต้องไม่ก่อให้เกิดความเสียหายต่อที่ดินแปลงข้างเคียง และต้องไม่นำดินหรือสิ่งของที่ขุดได้ออกนอกแปลงที่ดิน

จึงเรียนมาเพื่อทราบ

ขอแสดงความนับถือ

นายชำนาญ บุญประเสริฐ  
ปฏิรูปที่ดินจังหวัดเชียงราย

กลุ่มกฎหมาย

โทรศัพท์ ๐-๕๓๗๑-๑๙๘๕ ต่อ ๑๓

แผนที่แสดงตำแหน่งแปลงที่ดินเลขที่ 1 กลุ่มที่ 2537  
 เนื้อที่ประมาณ 7-1-36 ไร่  
 ท้องที่ตำบลนางแล อำเภอเมืองเชียงราย จังหวัดเชียงราย



สัญลักษณ์

- ▭ พื้นที่ปฏิรูปที่ดินโครงการป่าตอยถ้ำผาตอง ตอยสันป่าก้อย และป่าน้ำแมงาม E
- ▭ แปลงที่ดินเลขที่ 1 กลุ่มที่ 2537 เนื้อที่ประมาณ 7-1-36 ไร่ อนุญาตให้นางจันทร์นวล เรือนคำ เข้าทำประโยชน์ในเขตปฏิรูปที่ดิน



50 0 50 100 150 200 m

มาตราส่วน 1 : 4,000 Daum : WGS84 Zone 47 N  
 ภาพถ่ายดาวเทียม google satellite



สำนักงานการปฏิรูปที่ดิน  
 จังหวัดเชียงราย

นางสาวเปรมวดี คงจันทร์  
 ผู้ช่วยนายช่างสำรวจ